

PLANAS ALT. +0.00

1 : 100

NURODYMAI

- 1 LIETVAMZDIS/ DOWNPIPE
2 LAJA/ ROOF DRAIN

SUTARTINIAI ŽYMĖJIMAI	
	ELEKTROS PRIVEDIMAS ĮRENGINIUI
	SAVIREGUOLIUOJANTIS ŠILDYMO KABELIS
	STOVAS

PASTABOS:

- Įgyvendinti pagal elektros įrenginių įrengimo taisykles EJT.
- Įrenginių prijungimo vietas tikslinti darbo projekto metu.
- Susikirtimus su kitomis inžinerinėmis sistemomis derinti darbo projekto metu.

0	2021-06-30	STATINIO PROJEKTO EKSPERTIZĘ IR STATYBĄ LEIDŽIANČIAM DOKUMENTUI
LAIDA	IŠLEIDIMO DATA	LAIDOS STATUSAS. KEITIMO PRIEŽASTIS (JEI TAIKOMA)
KVAL. PATV. DOK. NR.	<div><div>SWECO</div><div></div><div>UAB „Sweco Lietuva“</div></div>	STATINIO PROJEKTO PAVADINIMAS ŠILUMOS ENERGIJOS GAMYBOS ABSORBCINIAIS ŠILUMOS SIURBLIAIS STATINIŲ ELEKTRINĖS G. 2, VILNIAUS M. SAV. STATYBOS PROJEKTAS
		STATINIO NUMERIS IR PAVADINIMAS 01 ABSORBCINIŲ ŠILUMOS SIURBLIŲ PASTATAS
		DOKUMENTO PAVADINIMAS STOGO PLANAS SU JĖGOS TINKLAIS M1 : 100
LT	STATYTOJAS UŽSAKOVAS	AB VILNIAUS ŠILUMOS TINKLAI
		DOKUMENTO ŽYMUO 20184-01-TP-E-01.B-09
		LAPAS 1
		LAPŲ 1

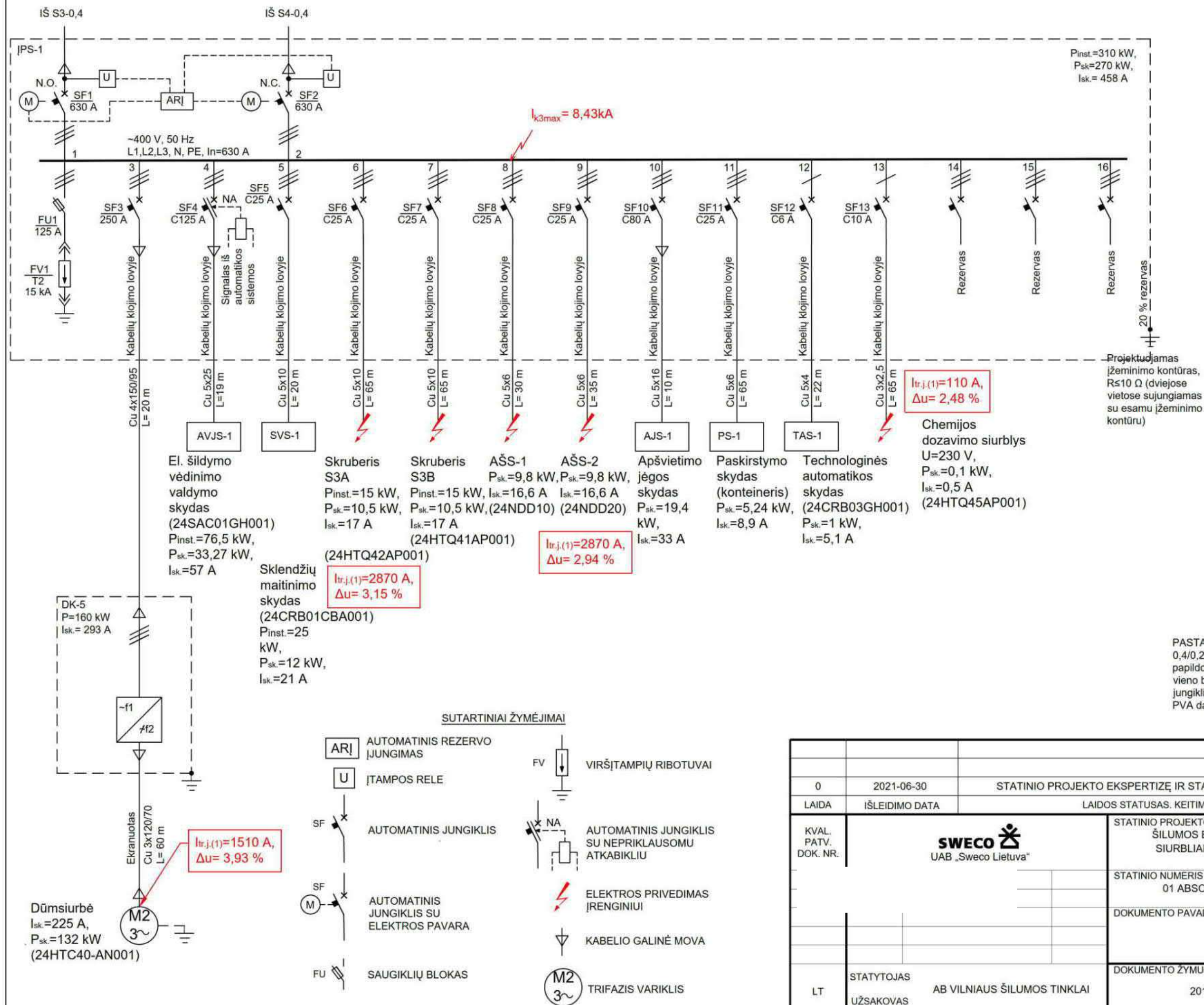

PASTABA:
0,4/0,23 kV automatiniai jungikliai numatyti su papildomais kontaktais. Numatyti 2 gnybtai vieno bendro signalo nuo automatinio jungiklio papildomų kontaktų perdavimui į PVA dalį (signalas - „Gedimas“).

0	2021-06-30	STATINIO PROJEKTO EKSPERTIZĘ IR STATYBĄ LEIDŽIANČIAM DOKUMENTUI
LAIDA	IŠLEIDIMO DATA	LAIDOS STATUSAS. KEITIMO PRIEŽASTIS (JEI TAIKOMA)
KVAL. PATV. DOK. NR.	<div><div>SWECO</div><div>UAB „Sweco Lietuva“</div></div>	
		STATINIO PROJEKTO PAVADINIMAS ŠILUMOS ENERGIJOS GAMYBOS ABSORBCINIAIS ŠILUMOS SIURBLIAIS STATINIŲ ELEKTRINĖS G. 2, VILNIAUS M. SAV. STATYBOS PROJEKTAS
		STATINIO NUMERIS IR PAVADINIMAS 01 ABSORBCINIŲ ŠILUMOS SIURBLIŲ PASTATAS
		DOKUMENTO PAVADINIMAS IPS-01 SKYDO SCHEMA
		DOKUMENTO ŽYMUO 20184-01-TP-E-01.B-10
LT	STATYTOJAS UŽSAKOVAS	AB VILNIAUS ŠILUMOS TINKLAI
		LAPAS 1
		LAPŲ 1

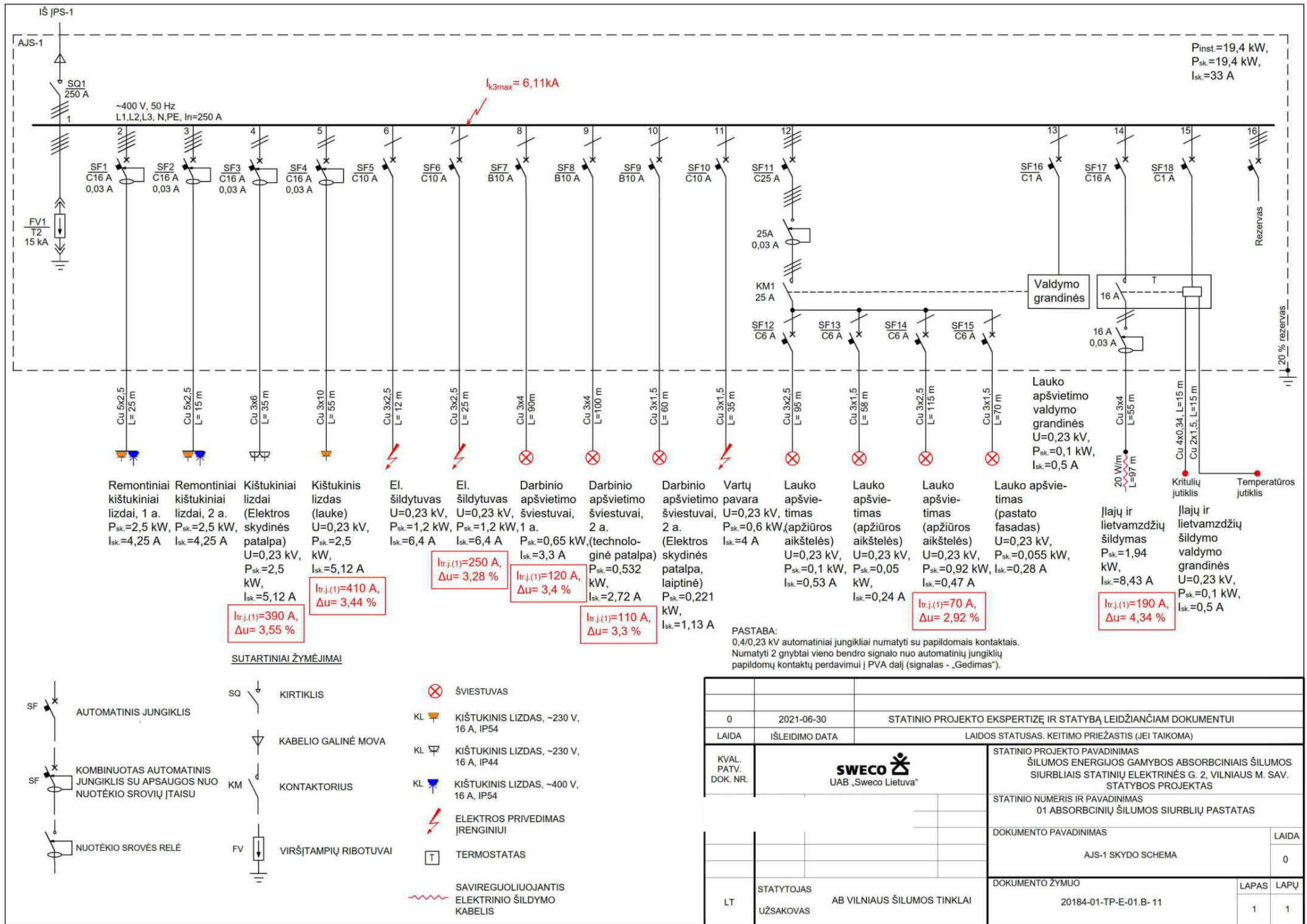

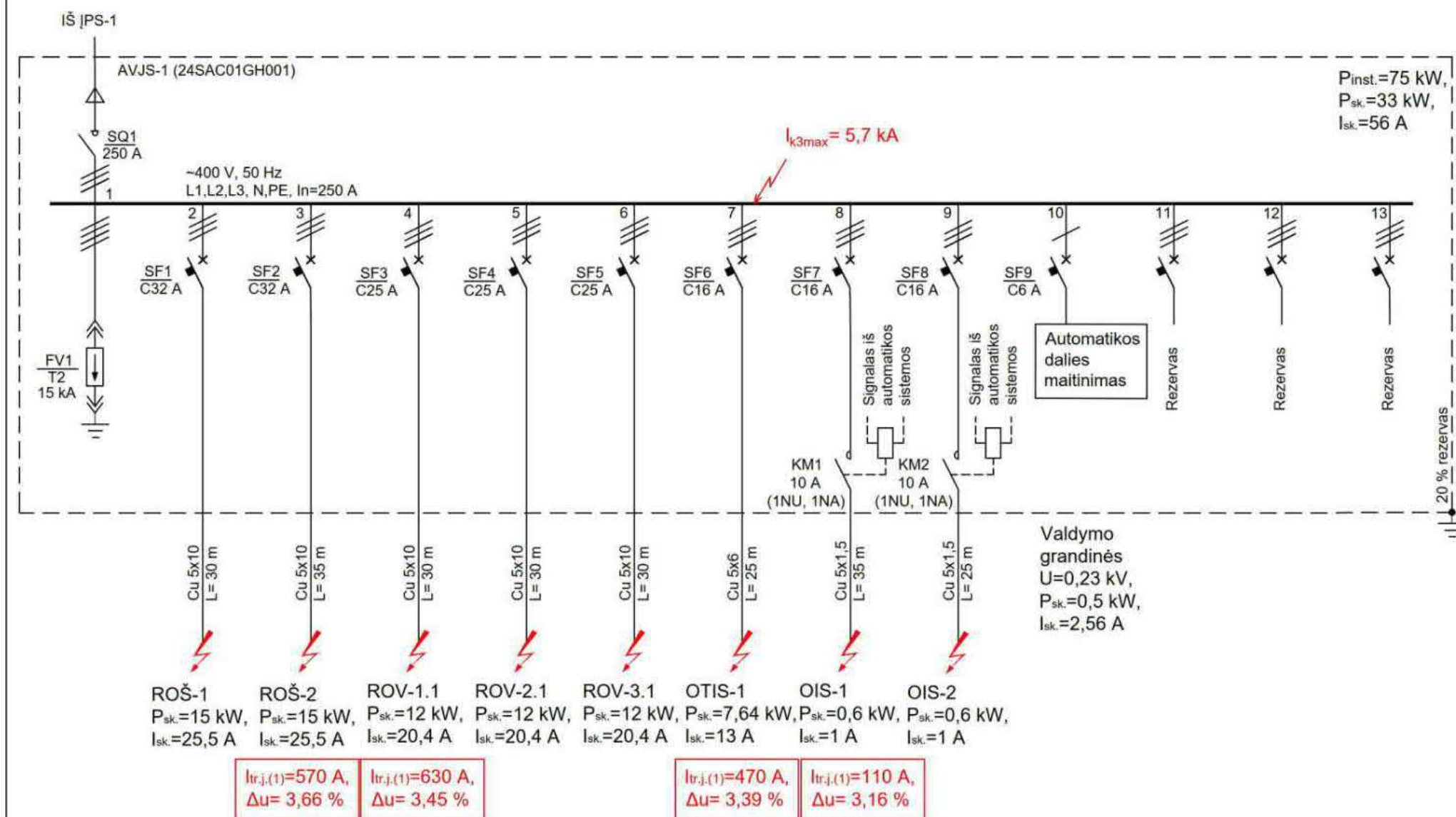

SUTARTINIAI ŽYMĖJIMAI

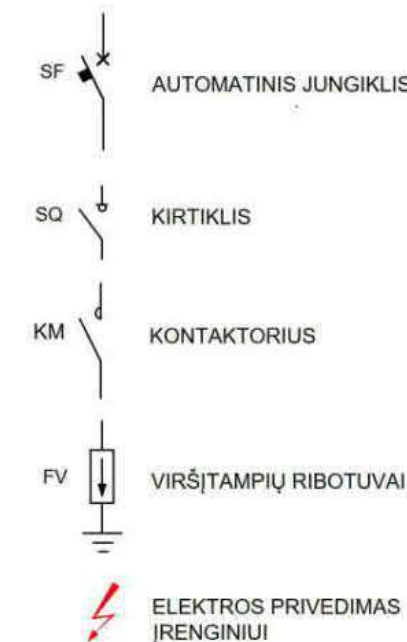



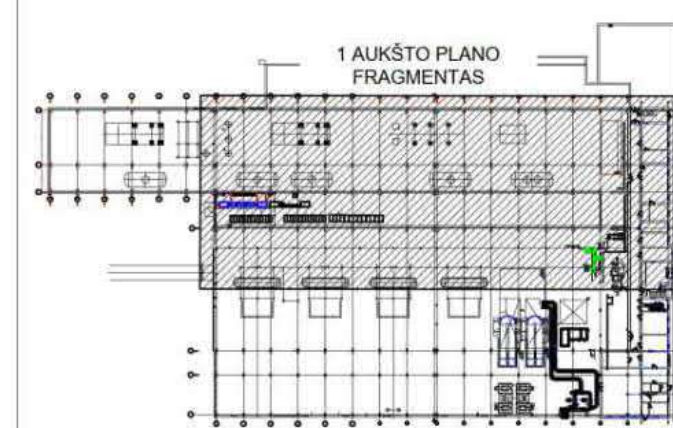

PASTABA:
0,4/0,23 kV automatiniai jungikliai numatyti su papildomais kontaktais. Numatyti 2 gnybtai vieno bendro signalo nuo automatinio jungiklio papildomų kontaktų perdavimui į PVA dalį (signalas - „Gedimas“).

0	2021-06-30	STATINIO PROJEKTO EKSPERTIZĘ IR STATYBĄ LEIDŽIANČIAM DOKUMENTUI		
LAIDA	IŠLEIDIMO DATA	LAIDOS STATUSAS. KEITIMO PRIEŽASTIS (JEI TAIKOMA)		
KVAL. PATV. DOK. NR.			STATINIO PROJEKTO PAVADINIMAS ŠILUMOS ENERGIJOS GAMYBOS ABSORBCINIAIS ŠILUMOS SIURBLIAIS STATINIŲ ELEKTRINĖS G. 2, VILNIAUS M. SAV. STATYBOS PROJEKTAS	
			STATINIO NUMERIS IR PAVADINIMAS 01 ABSORBCINIŲ ŠILUMOS SIURBLIŲ PASTATAS	
			DOKUMENTO PAVADINIMAS	LAIDA
			AVJS-1 (24SAC01GH001) SKYDO SCHEMA	0
LT	STATYTOJAS UŽSAKOVAS	AB VILNIAUS ŠILUMOS TINKLAI	DOKUMENTO ŽYMUO	LAPAS LAPŲ
			20184-01-TP-E-01.B-12	1 1

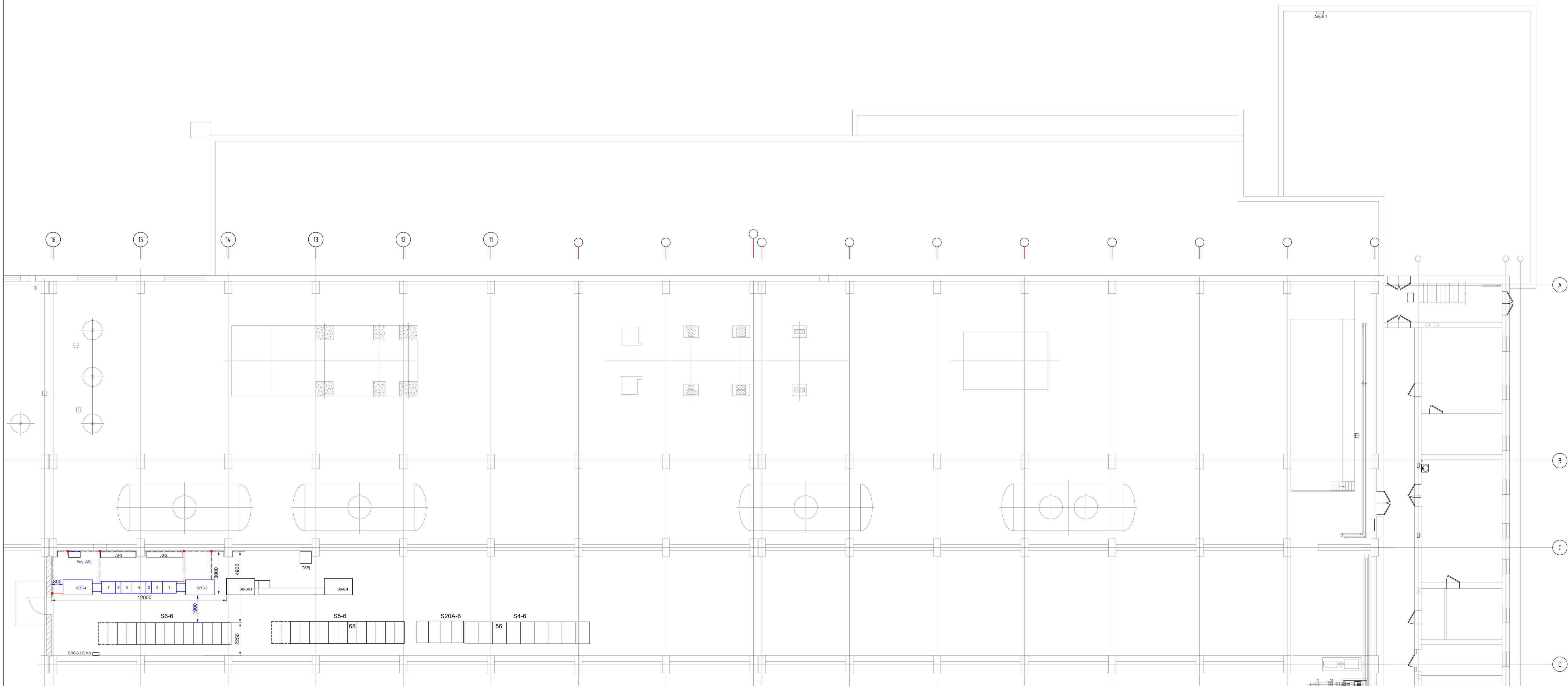

1 AUKŠTO PLANO FRAGMENTAS



SUTARTINAI ŽYMĖJIMAI	
	Esami įrenginiai
	Projektuojami įrenginiai
	Projektuojamas žemirimo laidininkas (cinkuota plieninė juosta - 30x4mm) tvirtinamas prie sienos
	Esamas žemirimo laidininkas (cinkuota plieninė juosta - 30x4mm)
	Projektuojamo žemirimo laidininko sujungimas (juosta/juosta) patalpoje

PASTABOS:

1. Visi matmenys, aukščiai ir ilgiai yra išankstiniai ir turi būti tikslinami darbo projekto metu.
2. Įgyvendinti pagal elektros įrenginių įrengimo taisyklės EITJ.
3. Įžeminimo įrenginių ir įžeminamų įrenginių vietas tikslinti darbo projekto metu.
4. Susikirtimus su kitomis inžinerinėmis sistemomis derinti darbo projekto metu.
5. Visos metalų konstrukcijos turi būti patikimai sujungtos į nepertraukiamą elektrinę grandinę.

0		2021-06-30		STATISTIKO PROJEKTO EKSPERTIZOS IR STATYBA ĮVYDŽIAMŲ DOKUMENTŲ			
LADA		SLERDIO DATA		LADIS STATYBOS KETIMO PIRKĖJAS (IR TAIKOMA)			
KVAL. PATV. DOK. NR.		 UAB „Sweco Lietuva“		STATISTO PROJEKTO PAVADINIMAS ŠILUMINIS ENERGIJOS GAMYBOS ABSORBCIJOS ŠILUMAS SIURBILAS STATYBOS ĮVYDŽIAMS G. 2, VILNIUJE IR SAV. STATYBOS PROJEKTAS			
				STATISTO VILNIUJE IR PAVADINIMAS G. 2 ESMAJAM GAMYBOS PASTATYŲ UNIK. NR. 1395-1000-1028			
				DOKUMENTO PAVADINIMAS 1 AKŠTOJO PLANO FRAGMENTAS SU ĮRINKINIU ĮŠEŠIMU (B. ŽEMINIU) M1100		0	
				DOKUMENTO ŽYMOJAS 20184 G3-TP-E-B1-B-01		LADA LAPŲ	
LT	STATYTOJAS UŽSAKOVAS	AB VILNIUJE ŠILUMASIS TINKLAS				1	

